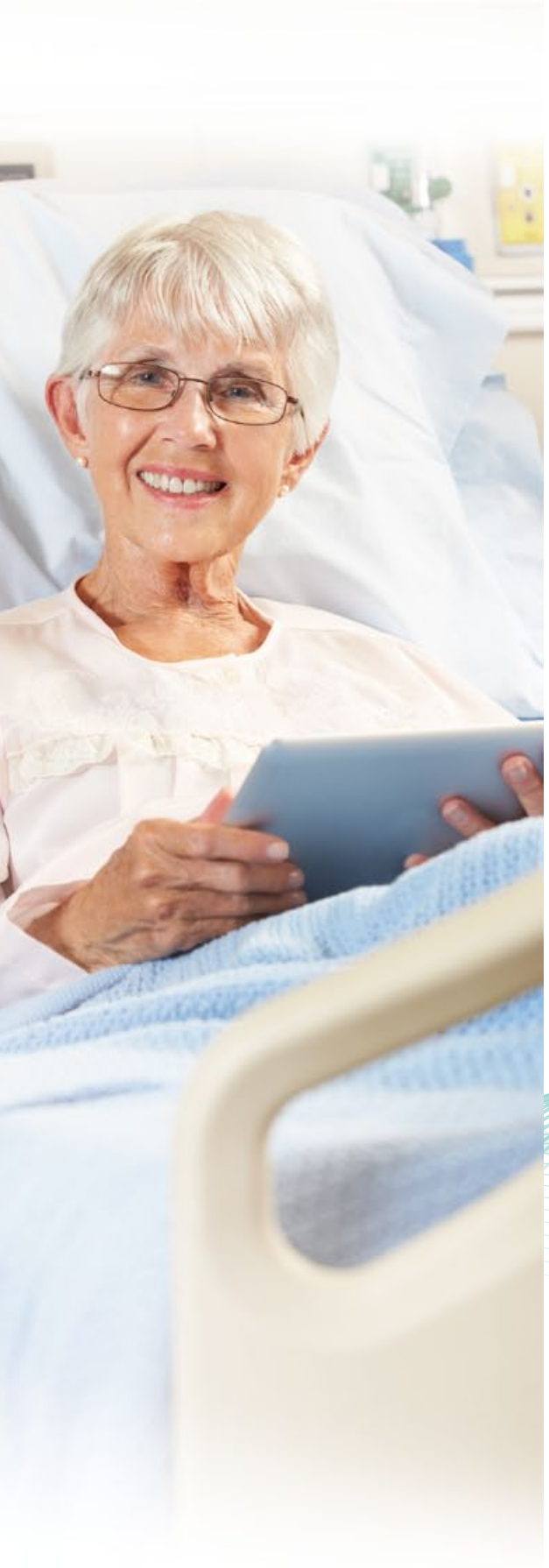

7710

Bettenwaage geeicht

- *Easy-Lift-System erleichtert das Anheben der Bettenräder*
- *Schutzart IP65 zur Anwendung in Feuchträumen*

› Geeicht Klasse III, MPG Klasse 1
› Easy-Lift-System: für leichtes Anheben
› Geeignet für Bettenräder mit ca. 130 – 160 mm Durchmesser
› Distanzstücke für kleinere Bettenräder optional bestellbar
› Alphanumerische Tastatur zum Eingeben von Organisationsdaten (z.B Bettengewichten)
› Schnittstelle RS 232 zum Datentransfer an EDV oder Drucker
› BMI-, Hold- und Dialyse-Funktion
› Plus-Minus-Wiegen
› Tarafestwertspeicher (bis zu 100 Bettengewichte), Tarahandeingabe
› LCD Ziffernhöhe: 20 mm
› Einheiten in kg oder lb
› Schutzart IP65

Bestellnummer	7710.01.001	7710.02.001
Ausführung	mit Fahrwagen	ohne Fahrwagen
Höchstlast	500 kg	500 kg
Ziffernschritt	100 g / 200 g	100 g / 200 g
Abmessungen	875 x 470 x 1.080 mm	
Eigengewicht	33 kg	25 kg

Zubehör
Datenkabel 2 m (Anzeigegerät – PC/EDV)
Bestellnummer 2550.03.002

Bettenwaagen

für Krankenhäuser und Rehakliniken